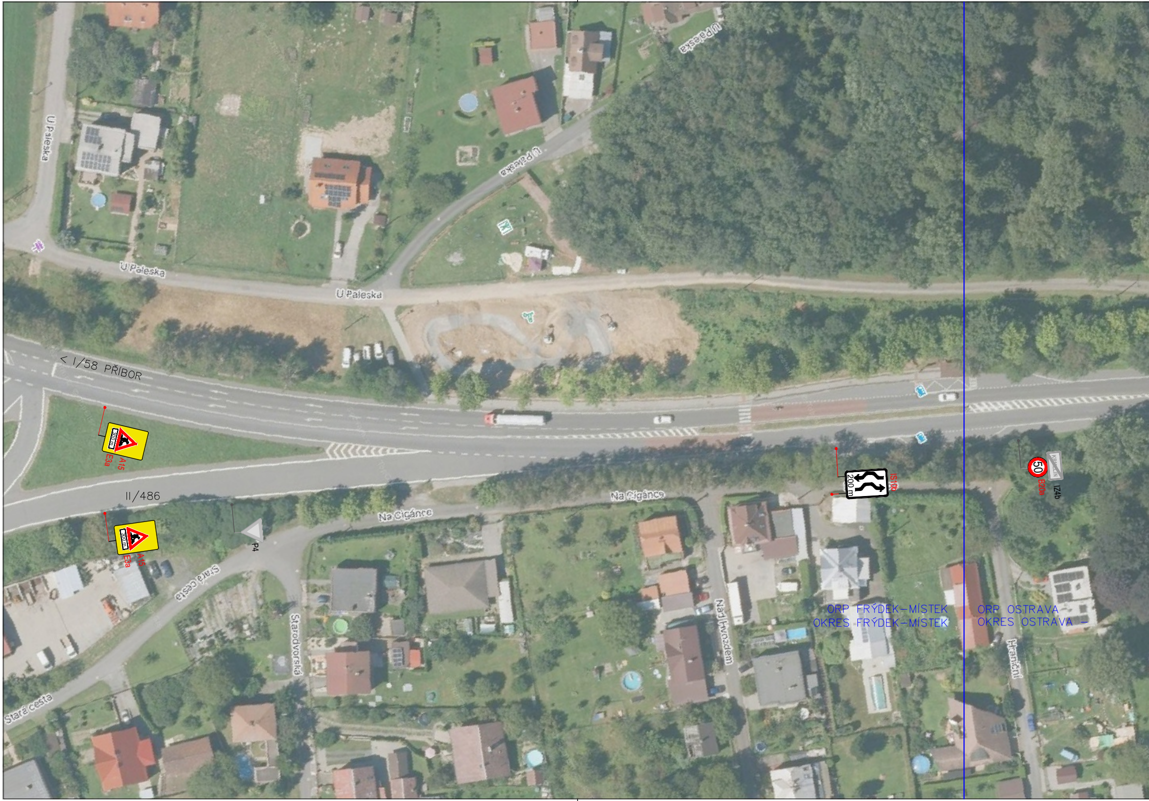
U Paleska
U Paleska
U Paleska
U Paleska
U Paleska
< I/58 PŘÍBOR
300 m
A15
E3a
II/486
300 m
A15
E3a
P4
Na Cigánce
Na Cigánce
Stará cesta
Stará cesta
Starodvorská
Nad Hvozdem
200 m
IS10b
50
B20a
KRMELÍN
IZ4b
Hraniční
ORP FRÝDEK–MÍSTEK
OKRES FRÝDEK–MÍSTEK
ORP OSTRAVA
OKRES OSTRAVA –

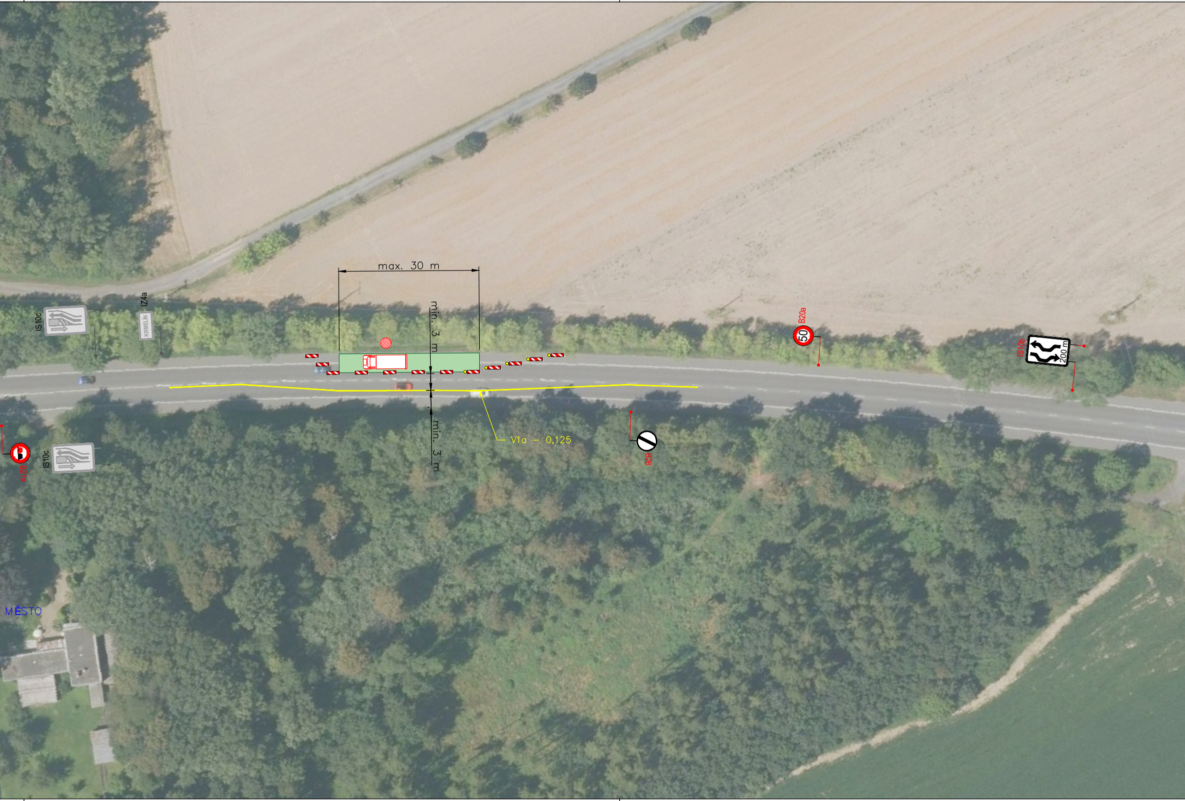
max. 30 m
min. 3 m
min. 3 m
V1a – 0,125
IS10c
IZ4a
KRMELÍN
IS10c
B21a
B20a
50
IS10b
200 m
B26
MĚSTO

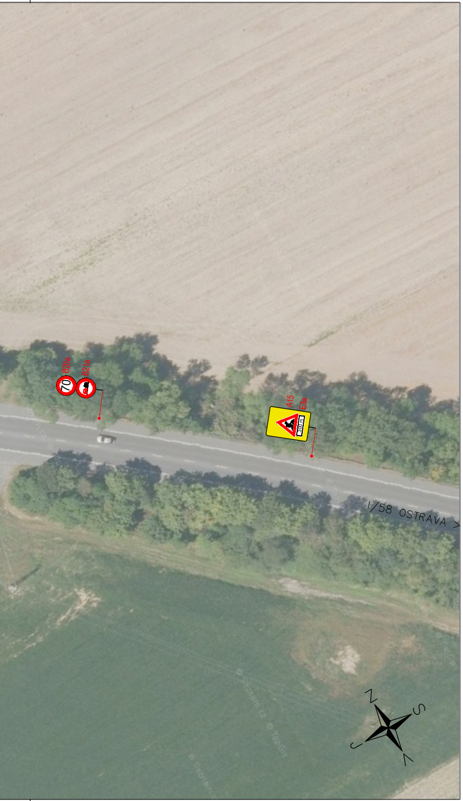

B20a
70
B21a
A15
E3a
300 m
I/58 OSTRAVA >
N
S
V
J

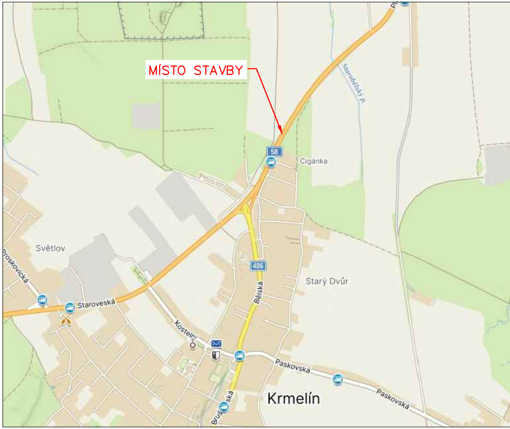

MÍSTO STAVBY
58
Cigánka
Starobělský p.
Světlov
roskovická
Staroveská
486
Bělská
Starý Dvůr
Kostelní
Paskovská
Paskovská
Krmelín

LEGENDA:

A15	STÁVAJÍCÍ DOPR. ZN.
A15	ZNEPLATNĚNÉ STÁVAJÍCÍ DOPR. ZN.
A15	DOČASNÉ DOPR. ZN.
▨	PRACOVNÍ MÍSTO
🟩	MANIPULAČNÍ PROSTOR
—	DOČASNÉ VODOROVNÉ DOPR. ZN.

por. Mgr. Lubomír Pokorný
POLICIE ČESKÉ REPUBLIKY
Čas podepsání: 17.04.2026 8:49:42

OBJEDNATEL:	CROSS ZLÍN, a.s.	ROADMARK	
NÁZEV ZAKÁZKY:	ZVÝŠENÍ PROPUSTNOSTI KŘIŽOVATEK V OSTRAVĚ	KRESLIL:	Bc. Jan ŠVARC
		DATUM:	02/2026
		FORMÁT:	7xA4
NÁZEV OBJEKTU:	PŘECHODNÁ ÚPRAVA PROVOZU	STUPEŇ:	TP
		Č.ZAKÁZKY:	26ZAK013
NÁZEV VÝKRESU:	SLOUP 150	Č.VÝKRESU:	37